



Високо Интензивен Фокусиран Ултразвук/HIFU/ - новата концепция за неинвазивен лифтинг на кожата

Посредством HIFU технологията се доставя топлинна енергия директно на кожата и околните тъкани, което стимулира образуването на колаген, водещо до обновяване и подобряване структурата на кожата.

Дълбочината, на която проникват ултразвуковите вълни е от 1,5 до 13,0 мм(в зависимост от използваната глава по време на процедурата).



US310B



US310A



Работа с аппарата:

1. Процедурата за третиране на лице и деколте отнема около 40-60 минути /за всички зони /.
2. Посоки на движение при провеждане на процедурите: от отдолу нагоре, отвътре навън;
3. Разстояние между всяка линия на третиране е 0.1-4.0mm, плътността зависи от възрастта на кожата на пациента – регулира се от работния екран.
4. Дължина на линията от 5 до 25 мм – регулира се от работния екран.
5. Обхват на енергията от 0,1 до 2,5(3,0) J – регулира се от работния екран.
6. Броят на ударите /изстрелите / се изобразява на екрана.

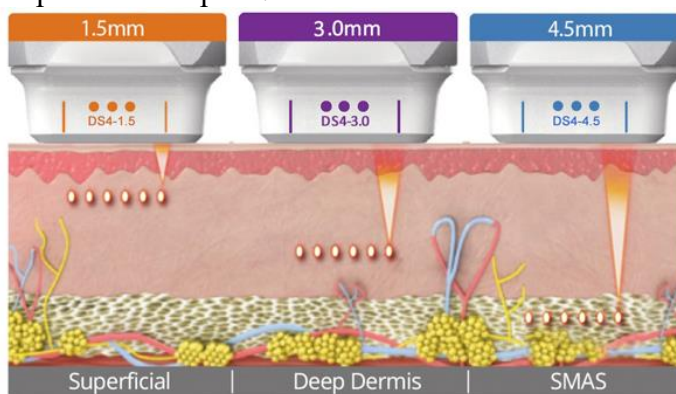

Ефекти от процедурите:

- а. Премахване на бръчки около челото, очите и устните
- б. Повдигане и стягане на бузите
- в. Подобряване на еластичността на кожата и стягане на контура
- г. Подобряване на контурите на брадичката



Оборудване за Балнео, Спа и Уелнес центрове. Козметични салони и Фитнес зали

д. Стягане кожата на челото, повдигане на линията на веждите

е. Подобряване на общия вид на кожата

ж. Премахване на бръчките и намаляване стареенето на кожата на врата.

Извършването на процедури с апарата е най много трикратно / през три месеца, става въпрос за различни дълбочини на третиране / , а ефекта е за до 3 години. Видими резултати – 3 до 5 години подмладяване на кожата.

Етапи на процедурата:

а. Почистете добре кожата.

б. Направете оглед на кожата и оформете или маркирайте работното поле.

в. Извършете процедурата, прилагайки гел върху кожата.

г. Почистете кожата отново и нанесете козметичен продукт.

Видове апарати и окомплектовката им:

310B – Апаратът се използва предимно за третиране на лице и деколте.

Окомплектован с ръкохватка със сменяеми глави, всяка от които дава възможност за проникване на вълните на различна дълбочина:

DS4 – 1,5 мм – при акне, разширени пори, реконструкция на кожата

DS4 – 3,0 мм – лифтинг на лицето, премахване на бръчките

DS4 – 4,5 мм – лифтинг на лицето

310A – Апаратът се използва за третиране на лице, деколте, тяло.

Окомплектован с ръкохватка със сменяеми глави, всяка от които дава възможност за проникване на вълните на различна дълбочина:

ES4 - 1,5 мм - третиране на областта около очите

DS4 – 1,5 мм – при акне, разширени пори, реконструкция на кожата

DS4 – 3,0 мм – лифтинг на лицето, премахване на бръчките

DS4 – 4,5 мм – лифтинг на лицето

BS4 – 13 мм – третиране на тялото

Всяка работна глава има определен живот 5000 или 10000 удара - изстрела / всеки изстрел прави по 26 енергийни точки в линия /.

Процедури за извършване на лечение:



На лице



Оборудване за Балнео, Спа и Уелнес центрове. Козметични салони и Фитнес зали

1. Използване на глава DS4-4.5 - за отстраняване на дълбоките бръчки;

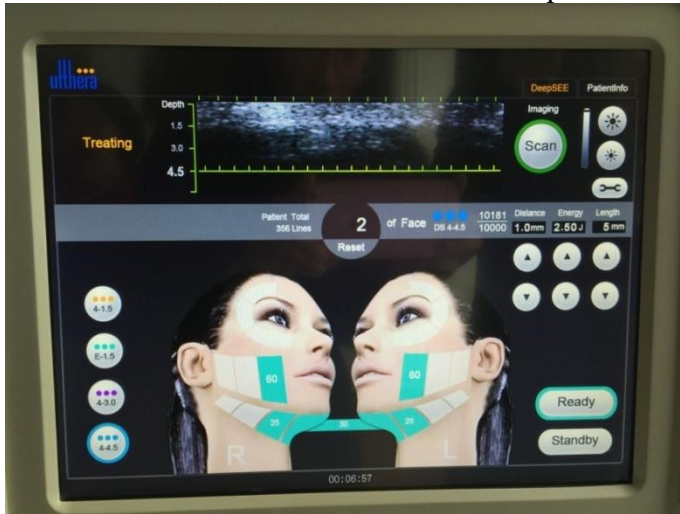

2. DS4-3.0 използването на тази работна глава се препоръчва за повдигане и стягане на кожата на лицето.

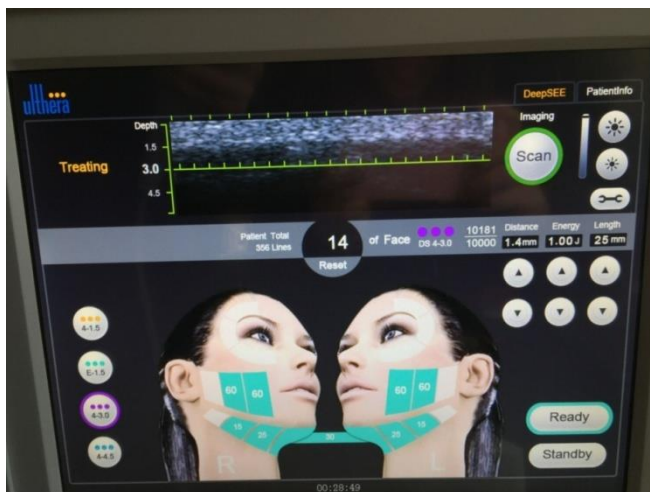

3. DS4-1.5 използването на тази работна глава се препоръчва за подмладяване и обновяване на кожата.





Оборудване за Балнео, Спа и Уелнес центрове. Козметични салони и Фитнес зали

4. ES4-1.5 използването на тази работна глава се препоръчва за нежната зона около очите .

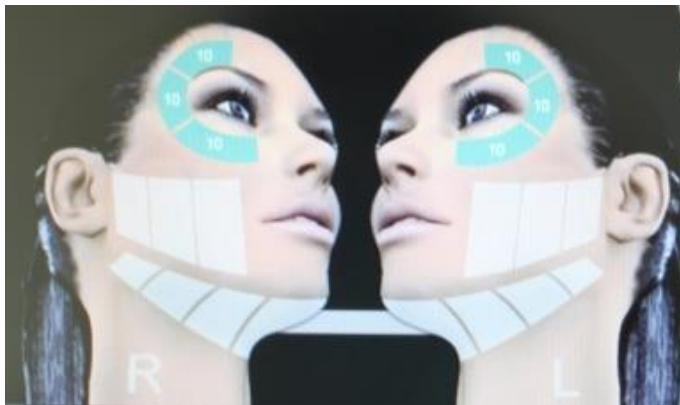

5. BS4-13 използването на тази работна глава се препоръчва за тяло, ръце и крака.





Оборудване за Балнео, Спа и Уелнес центрове. Козметични салони и Фитнес зали

Противопоказания за приложение:

- а) по време на менструация, бременни жени
 - б) херпес
 - в) тежък диабет, пациенти с хипертония болест на сърцето, и епилепсия
 - г) раздразнителност;
 - д) хора с алергии на кожата, увреждане по кожата, язви;
 - е) фрактура, варикозни вени, злокачествени заболявания и т.н.
 - ж) хора с чернодробни проблеми;
 - з) хора с болест на Рейно
 - и) хора с криоглобулинемия
 - й) хора с тежко измръзване
 - к) пломби и метални филинги след три месеца, след като са направени.
 - л) отворени рани или акне по кожата.
 - м) чувствителна кожа, алергична кожа.
 - п) след три месеца при извършване на хидролифтинг.
- И др.

НОВОСТИ:

Подобрената версия на HIFU се нарича 3D HIFU – промяната е в линиите от точки които апарата изстрелва. Те (линиите) могат да се настройват като дължина – от 5 до 25 мм ; като разстояние между точките—1 до 2 мм и като брой линии от точки – от 1 до 11 линии.

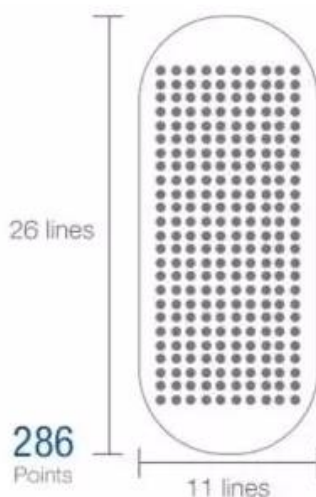

Тези нововъведения спомагат за много по- бързото третиране на по-големи области и до спестяване от ресурса на кардриджите – броя изстрели. Това води до повече процедури при използване на същия ресурс – реално спестяване от консумативи.

